

NOTA (1): Los sectores del estudio dentro del Edificio (M. 004 U. 001, M. 102 U. 001) y superficie de obra con el terreno (M. 002 U. 001, M. 102 U. 001) se proyecta como parte del terreno (M. 001 U. 001) y se proyecta como terreno (M. 002 U. 001, M. 102 U. 001). Estas superficies serán un total de 13.231,47 m² que se corresponden a un 3,09% en el terreno. El terreno se proyecta como terreno (M. 001 U. 001) y superficie de obra (M. 002 U. 001, M. 102 U. 001).

CROQUIS DE LÁMINAS
Esc: 1:5000

LÁMINA IV
SUPERFICIE= 2507.759,49 m².

LÁMINA III
SUPERFICIE= 253.813,88 m².

LÁMINA II
SUPERFICIE= 403.913,82 m².

DETALLE 1- esc 1:1000
ISLETA CENTRAL ROTONDA
EV Adicional s/ CU ord. N° 12350/14-12504/15

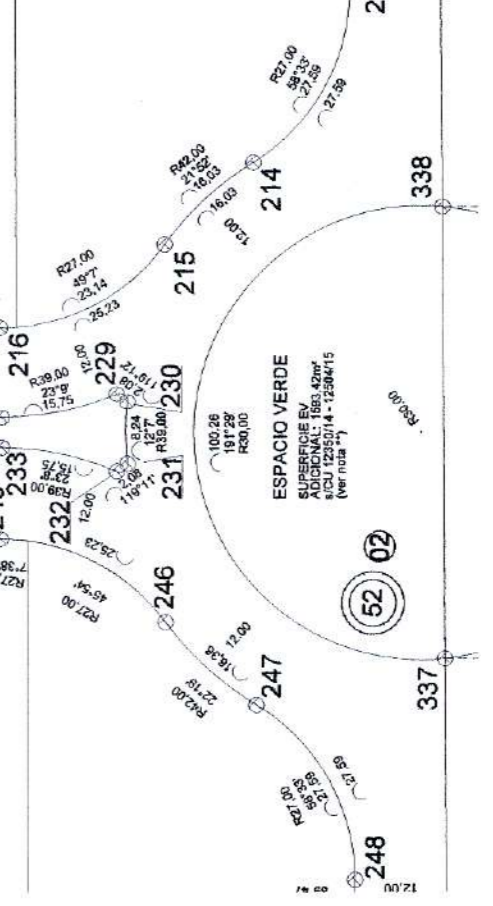

DETALLE 2- esc 1:1000
ISLETA CENTRAL ROTONDA
EV Adicional s/ CU ord. N° 12350/14-12504/15

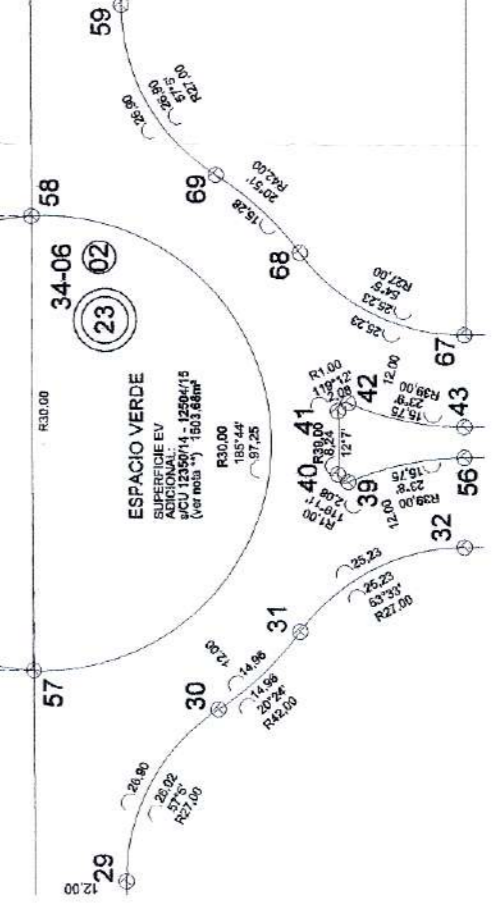

REGISTRO DE SUPERFICIES

MANZANA	LOTES	OPERACIONES	NUMEROS	TOTAL
1	1	1	1	1
1	2	1	2	2
1	3	1	3	3
1	4	1	4	4
1	5	1	5	5
1	6	1	6	6
1	7	1	7	7
1	8	1	8	8
1	9	1	9	9
1	10	1	10	10
1	11	1	11	11
1	12	1	12	12
1	13	1	13	13
1	14	1	14	14
1	15	1	15	15
1	16	1	16	16
1	17	1	17	17
1	18	1	18	18
1	19	1	19	19
1	20	1	20	20
1	21	1	21	21
1	22	1	22	22
1	23	1	23	23
1	24	1	24	24
1	25	1	25	25
1	26	1	26	26
1	27	1	27	27
1	28	1	28	28
1	29	1	29	29
1	30	1	30	30
1	31	1	31	31
1	32	1	32	32
1	33	1	33	33
1	34	1	34	34
1	35	1	35	35
1	36	1	36	36
1	37	1	37	37
1	38	1	38	38
1	39	1	39	39
1	40	1	40	40
1	41	1	41	41
1	42	1	42	42
1	43	1	43	43
1	44	1	44	44
1	45	1	45	45
1	46	1	46	46
1	47	1	47	47
1	48	1	48	48
1	49	1	49	49
1	50	1	50	50
1	51	1	51	51
1	52	1	52	52
1	53	1	53	53
1	54	1	54	54
1	55	1	55	55
1	56	1	56	56
1	57	1	57	57
1	58	1	58	58
1	59	1	59	59
1	60	1	60	60
1	61	1	61	61
1	62	1	62	62
1	63	1	63	63
1	64	1	64	64
1	65	1	65	65
1	66	1	66	66
1	67	1	67	67
1	68	1	68	68
1	69	1	69	69
1	70	1	70	70
1	71	1	71	71
1	72	1	72	72
1	73	1	73	73
1	74	1	74	74
1	75	1	75	75
1	76	1	76	76
1	77	1	77	77
1	78	1	78	78
1	79	1	79	79
1	80	1	80	80
1	81	1	81	81
1	82	1	82	82
1	83	1	83	83
1	84	1	84	84
1	85	1	85	85
1	86	1	86	86
1	87	1	87	87
1	88	1	88	88
1	89	1	89	89
1	90	1	90	90
1	91	1	91	91
1	92	1	92	92
1	93	1	93	93
1	94	1	94	94
1	95	1	95	95
1	96	1	96	96
1	97	1	97	97
1	98	1	98	98
1	99	1	99	99
1	100	1	100	100

CROQUIS DE UBICACION
S/E

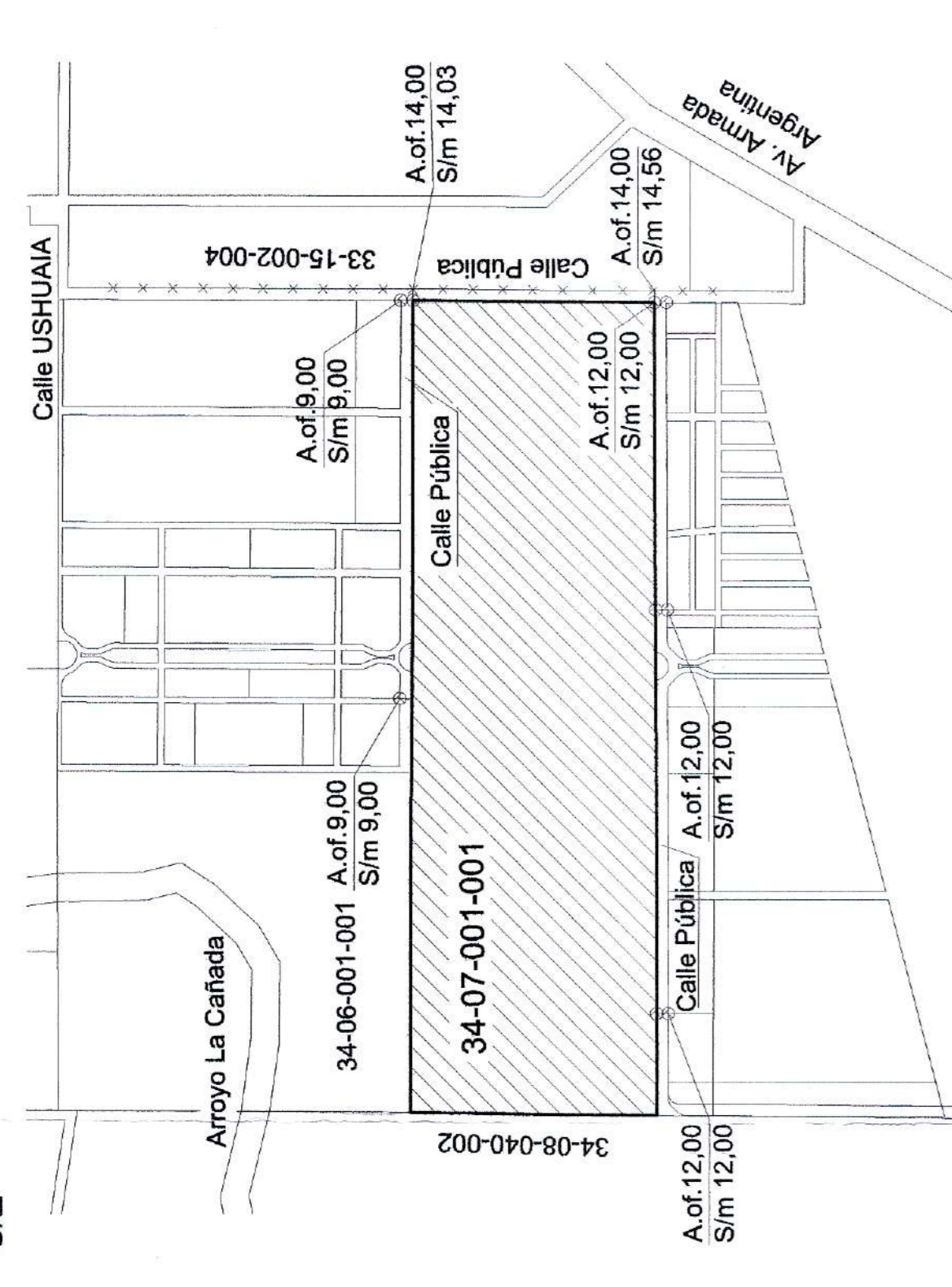

REFERENCIAS

- Limite de propiedad
- Alambrado de hilos
- Limite sin materializar
- Poste de madera
- Mojon de hierro

Plano de: **MENSURA Y LOTEO**
 Titular Registrado: **Exp. N° 037665-15**
EDISUR S.A.

SITITULO	SICATASTRO	Numero Catastral
Departamento: Capital	Capital	Provincia: Municipal
Municipio: Ciudad de Córdoba	Ciudad de Córdoba	Distrito: 11
Lugar: El Antiguo Pueblo	Ciudad de Córdoba	Pres. 01
Mzr. C 24 D 34		Pub. 01
M 007 M 001		C 07 Z 07
Lote: A UNO		S 07 Z 07
		M 007 M 001
		P 007 P 001

DOMINIO
 112068
 1101-6210568

Anteidades relacionadas Plano F 212 del Año 1960, 78822/61, 88827/14 y 33452/15
 Lamina 2/4

Observaciones: Puntos conformes a Resoluciones Normativas 1/2015. Las presentes mediciones se realizaron en terreno y los propietarios se hacen responsables por la diferencia de superficie entre planos y mediciones en terreno. Los mediciones se realizaron en terreno y los propietarios se hacen responsables por la diferencia de superficie entre planos y mediciones en terreno. Los mediciones se realizaron en terreno y los propietarios se hacen responsables por la diferencia de superficie entre planos y mediciones en terreno.

Certifico haber realizado y acompañado el trabajo en el terreno, inspeccionando los datos y levantando los planos, actualizado con fecha: 17/09/2019

Moisés Rivera
 Ing. Civil
 M. 001 U. 001

FECHA: 03/09/2019

DEPARTAMENTO DE INGENIERIAS
 Examinado para
 ASISTENTE TECNICO
 Anotado en el Libro de Actas

FECHA: 03/09/2019

PROPIEDAD N°
 1101-6210568