

ESQUEMA CALLE CRUZ ROJA  
ESCALA 1:200

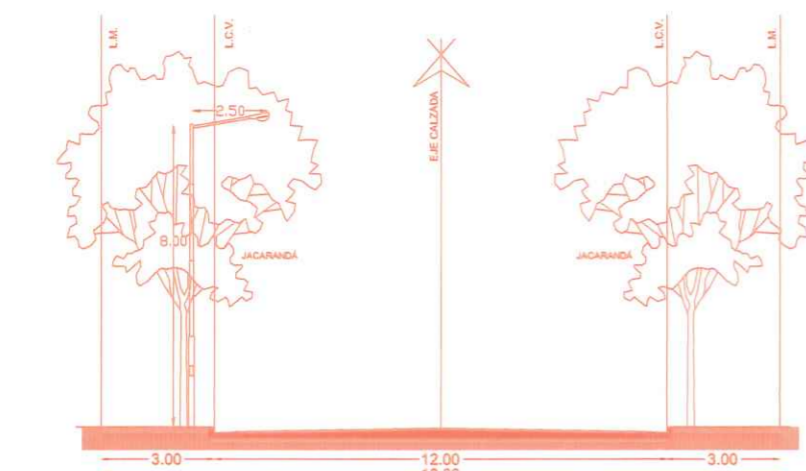

ESQUEMA BV RENAULT  
ESCALA 1:200

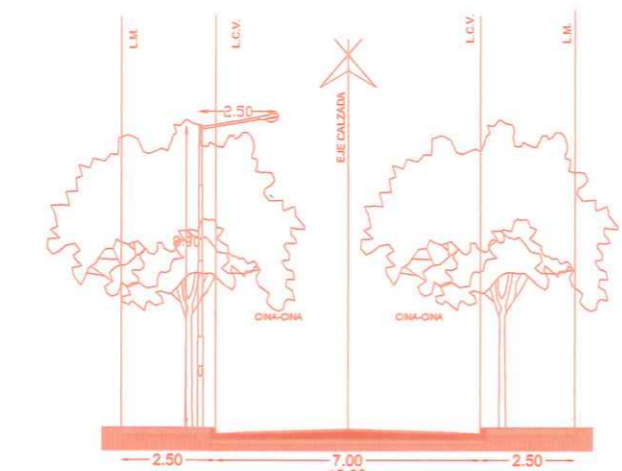

ESQUEMA CALLE DE 12.00 mts.  
ESCALA 1:200

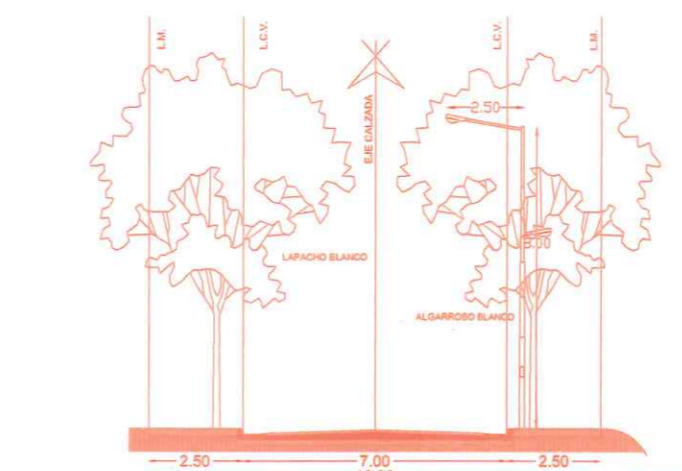

ESQUEMA CALLE A° LA CAÑADA  
ESCALA 1:200

FORESTACION ARBOLADO URBANO - COSTAS DE MANANTIALES									
Nº	Nombre		Características Técnicas		Cantidades	Tipo	Ubicación	Tamaño Cazuellas	Separación
	Vulgar	Científico	Altura (m)	Ø tronco (m)					
1	Algarrobo Blanco	Prosopis alba	10	0,60	88	Arbol	Parque cañada	0,60x0,80	10
2	Cina Cina	Parkinsonia aculeata	7	0,40	426	Arbol	Calles Internas	0,60x0,80	7
3	Jacarandá	Jacaranda Mimosifolia	8	0,50	66	Arbol	Bv renault	0,60x0,80	8
4	Lapacho Rosado	Tabebuia impetiginosa	10	0,50	131	Arbol	Cruz Roja	0,60x0,81	10
5	Lapacho Blanco	Tabebuia roseo-alba	10	0,50	74	Arbol	Costanera	0,60x0,81	10

PLANILLA DE ESPECIES VEGETALES

NOTA: se respetara como mínimo una distancia de 1,20m entre árbol y artefacto de alumbrado público

- Algarrobo Blanco  
Nombre Científico: Prosopis alba  
Ø copa: 10,00m - h: 12,00m
- Cina Cina  
Nombre Científico: Parkinsonia aculeata  
Ø copa: 7,00m - h: 7,00m
- Jacarandá  
Nombre Científico: Jacaranda Mimosifolia  
Ø copa: 8,00m - h: 10,00m
- Lapacho Rosado  
Nombre Científico: Handroanthus impetiginosus  
Ø copa: 10,00m - h: 10,00m
- Lapacho Blanco  
Nombre Científico: Tabebuia roseo-alba  
Ø copa: 10,00m - h: 10,00m

REFERENCIA ARBOLADO URBANO



ESPACIO VRDE ESC. 1:1000

DETALLE CASUELA S/ESC.

NOTA: Aquella cazuella (depresión circular del terreno) del árbol que se vea afectada por el paso (debajo de ésta) de alguna red de infraestructura de servicios como Aguas, Gas o Electricidad, deberá ser provista de un caño perforado de diámetro de PVC 110mm relleno en granza, que ayude a fomentar el redireccionado de la raíz de la planta.

Columna de acero de 8 m de altura libre con brazo de 2,5 m, con acomoda sub. y disp de puesta a tierra  
 Columna de acero recta de 12,00 m de altura libre, con acom sub. y disp de puesta a tierra (en rotonda)  
 luminaria existente.

REFERENCIA ALUMBRADO URBANO

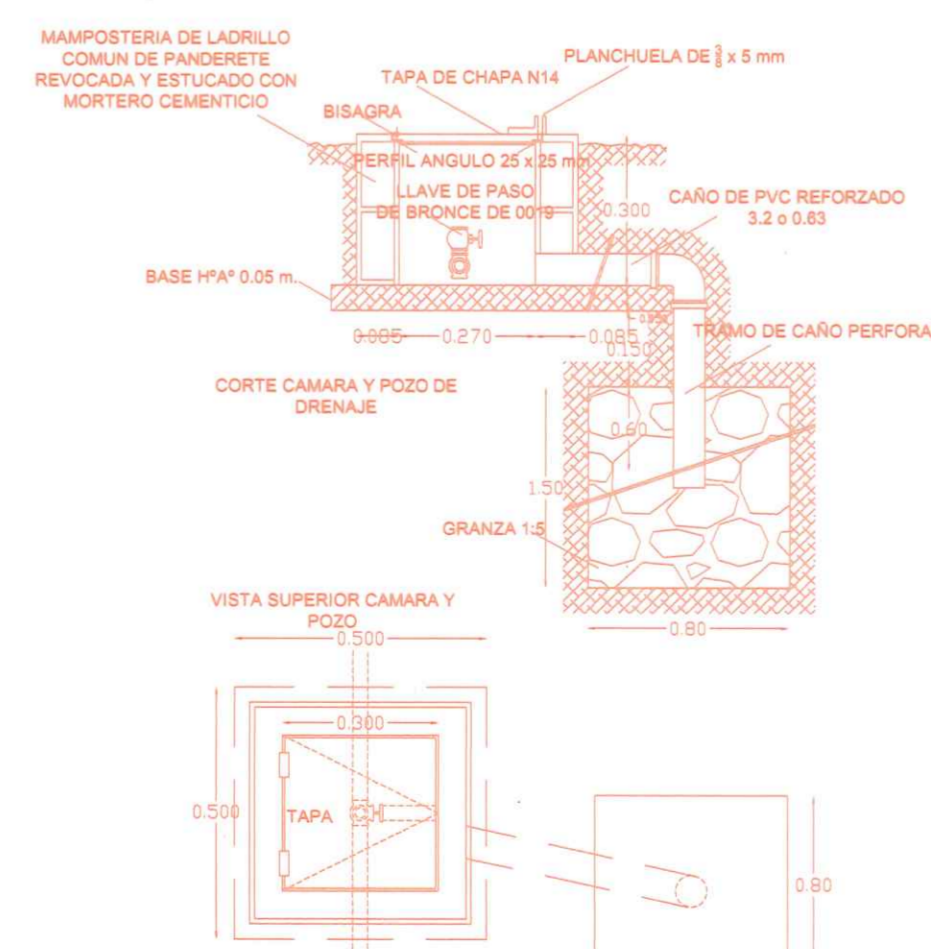

DETALLE BOCA DE RIEGO S/ESC.

OBRA: ESPACIO VERDE COSTAS DE MANANTIALES  
 OBRA PROPIEDAD DE: FIDUCIARIA DEL SUR S.A.  
 NOMENC. CATASTRAL: Circ.30 - Secc.19 - Manz.074 - Parc.001  
 LOCALIDAD: Pcia. Córdoba

SUPERFICIE LOTEO: 117.005,07m² s/m s/t  
 SUPERFICIE E.VERDE: 315,67 m² (segun E.V.)  
 13.690,52 m² (segun Convenio Urbanistico Ord. 11545/08.)  
 14.006,19 m²

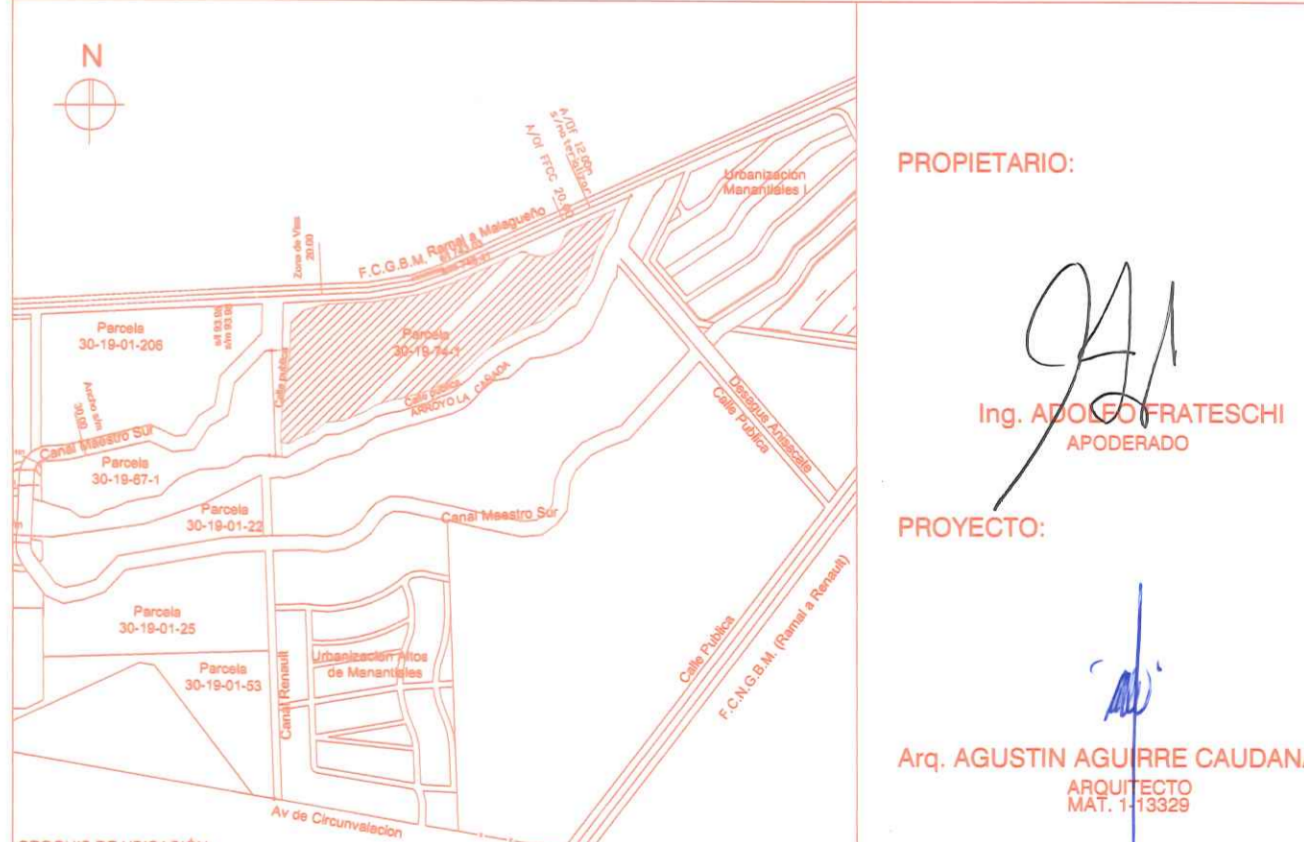

PROPIETARIO:  
 Ing. ADOCFRATESCHI  
 APODERADO

PROYECTO:  
 Arq. AGUSTIN AGUIRRE CAUDANA  
 ARQUITECTO  
 MAT. 11.3322

PLANO DE: ESPACIOS VERDES  
 Antecedentes Relacionados: Carpeta Anexa Expediente N° 027880/14

Fecha de aprobacion o registro: MUNICIPALIDAD DE CORDOBA, DIRECCION DE ESPACIOS VERDES

Fecha de Presentación: 11/04/2010

Observaciones: Cumplido con lo solicitado en el expediente de Espacios Verdes y de la Ordenanza 1277

Arq. MARIO H. REVOREDO  
 DIRECCION ESPACIOS VERDES  
 MUNICIPALIDAD DE CORDOBA